

VSS - valutazione dello stato di salute

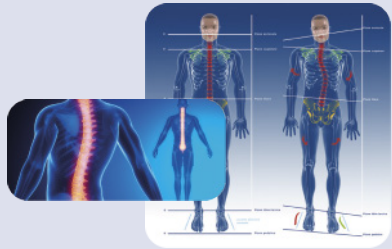

VALUTAZIONE POSTURALE

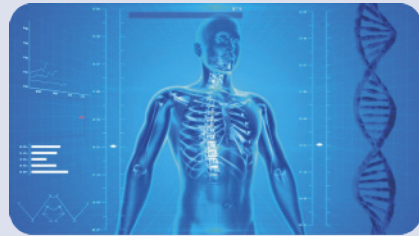

VALUTAZIONE COMPOSIZIONE CORPOREA



VALUTAZIONE SISTEMA NERVOSO



La **VSS** è concepita per offrire un'analisi ampia e dettagliata del funzionamento del corpo umano: *valutazione posturale e funzionale; baropodometria; analisi della composizione corporea; analisi del sistema nervoso autonomo; rilascio clinical nutrition (consigli nutrizionali personalizzati)*.
La valutazione sarà svolta con tutti gli strumenti più all'avanguardia in ambito posturologico, della composizione corporea e del sistema nervoso autonomo.

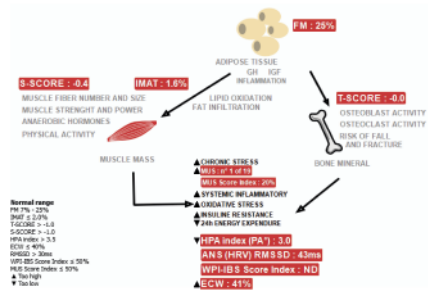
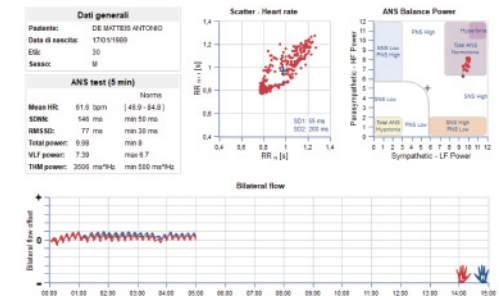
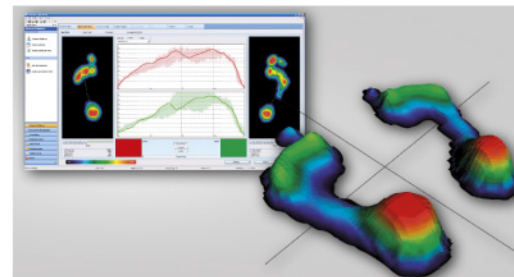
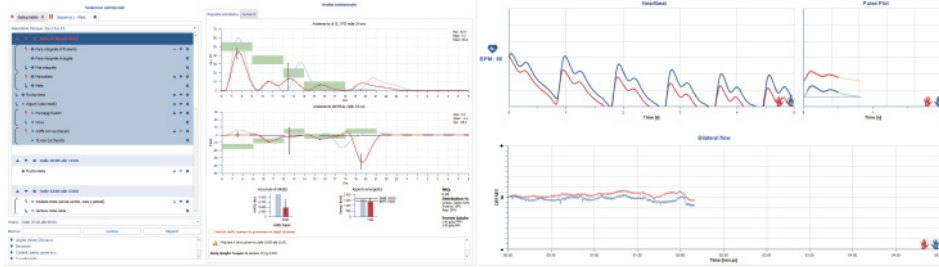

La **BIA** risulta essere un ottimo strumento per valutare lo stato psico-fisico di una persona, consente di valutare in modo preciso e con un margine di errore molto basso, variabili strettamente connesse all'allenamento; allo stato fisico e allo stato nutrizionale del soggetto esaminato.

La **BAROPOMETRIA** permette di valutare i carichi pressori del piede attraverso cui è possibile rilevare anomalie della postura.

Infine, il **PPG STRESS FLOW** valuta il sistema nervoso autonomo: le emozioni e le decisioni nel cervello sono due tasselli fondamentali, associati ed interdipendenti, perché sostanzialmente i processi decisionali si implementano attraverso opzioni affettivo/emotive.